

Bola Parc y las escuelas

Propuesta de actividades de ocio para los estudiantes



Datos y presentación del parque Bola Parc

- Bola Parc es un parque infantil de bolas, conocidos como chiqui parque, que va más allá, y organiza actividades propias de los centros de ocio infantil y familiar, y ludotecas
- Las instalaciones del parque Bola Parc, son 650 m² de piscinas de bolas, hinchables, juegos y juguetes variados, bar, conexión wifi, baños adaptados, parking gratuito, etc.
- El personal del parque Bola Parc, son un grupo de profesionales, animadores y monitores con experiencia en el ocio y la gestión de grupos infantiles
- El parque Bola Parc hace un año y medio, que abrió sus puertas, consolidándose como una alternativa de ocio para la zona central de la comarca del Bajo Llobregat



- Bola Parc tiene toda la documentación en regla y cumple con la normativa exigida por el Ayuntamiento de la Palma de Cervelló para ejercer su actividad, así como el equipamiento que tienen dentro para el uso de sus clientes
- Bola Parc está bajo la dirección de **Raquel Moreno Castellón** con el teléfono de contacto **609 969 045**, y se encuentra en el [P.I. Can Mascaró de la Palma de Cervelló](#),
- C/ Ponente s/n. Polígono Industrial Can Mascaró
08756 La Palma de Cervelló (Barcelona)
www.bolaparc.cat / info@bolaparc.cat



Imágenes del parque Bola Parc



Vídeo del parque Bola Parc



Propuesta de actividades de ocio en el parque Bola Parc

Entretenimiento, aprendizaje, socialización y valores para los niños y niñas

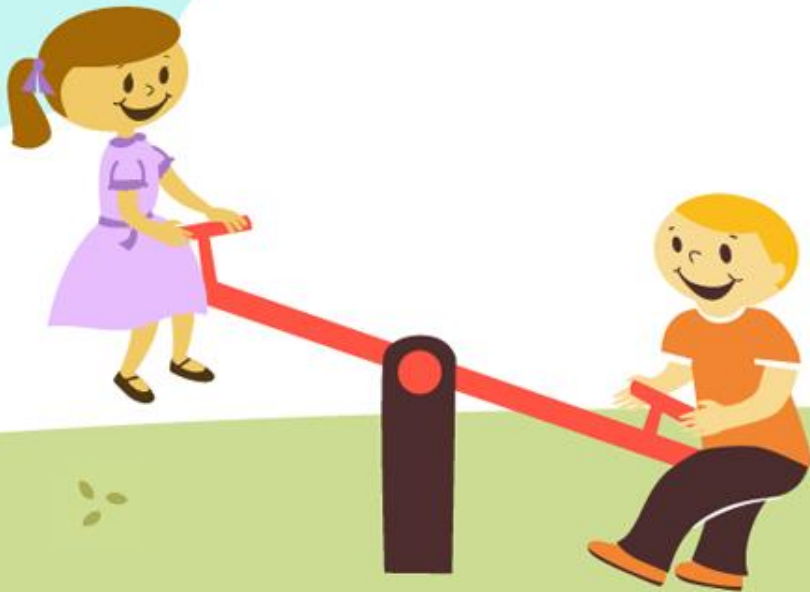

Objetivos de las actividades

- Romper la rutina del día a día, y tener un día especial fuera de las instalaciones de la escuela
- Fomentar la solidaridad, integración y respeto en juegos compartidos sean de uso individual o por equipos
- Hacer ejercicio, desarrollar la creatividad y promover una participación y escucha activa con las actividades desarrolladas



Actividades por curso y edad de los alumnos

- Educación infantil
 - P1
 - P2
 - P3
- Educación primaria básica (A)
 - 1º, 2º y 3º
- Educación primaria básica (B)
 - 4º, 5º y 6º

Curso	Edad
Educación infantil	3 a 5 años
Educación primaria básica (A)	6 a 8 años
Educación primaria básica (B)	9 a 11 años



Desarrollo de la actividad para el curso: Educación infantil. 10 a 13 horas

Recogida de los
alumnos en la
escuela (opcional).
9:30 h.

Actividad de
integración,
explicación general
del día, y sobre las
normas de
seguridad. **10:00 h.**

Momento para jugar
en el parque. Si
algún niño quiere
hacer otra actividad
como pintar...,
tendremos esta
opción disponible.
10:30 h.

Almuerzo en el
parque, pueden
traerlo de casa, o
hacer el del parque
por 5 €. **11:45 h.**

Llevar los alumnos a
la escuela
(opcional). **12:30 h.**



Desarrollo de la actividad para el curso: Educación primaria básica (A i B). 10 a 13 horas

Recogida de los
alumnos en la
escuela (opcional).
9:30 h.

Actividad de
integración,
explicación general
del día, y sobre las
normas de
seguridad. **10:00 h.**

Momento para jugar
en el parque. Si
algún niño quiere
hacer otra actividad
como pintar...,
tendremos esta
opción disponible.
10:30 h.

Almuerzo en el
parque, pueden
traerlo de casa, o
hacer el del parque
por 5 €. **11:45 h.**

Llevar los alumnos a
la escuela
(opcional). **12:30 h.**





Incluye acceso a todas las actividades del parque: piscina de bolas, campo de fútbol, hinchables, etc.

Incluye la actividad opcional y complementaria como pintar y juegos de mesa

Hinchables, juegos y juguetes del parque Bola Parc:

6 €/niño + IVA





Bocadillo a
escoger

Fruta natural,
helado o yogurt

Agua, botella 0,5 l

Almuerzo del parque Bola Parc:

4 €/niño
(IVA incluido)





Incluye ida y vuelta de la escuela al parque, y del parque a la escuela

Autobuses de Autocorb con capacidad de 54 plazas

Transporte de los alumnos para la actividad:

5 €/niño + IVA

